FLEURS CLOCHETTES MUSICALES TINTINNABULANTES !

FLEURS UTILISANT LE RECYCLAGE DES CAPSULES À CAFÉ

Ces drôles **fleurs** clochettes musicales sont fabriquées avec des **capsules à café** et du fil métallique. Ces fleurs musicales sont idéales pour l'intérieur comme pour l'extérieur, piquées dans des jardinières, elles tintinnabulent au gré du vent. En branche ou en bouquet elles feront un joli cadeau pour la fête des mères ...

Selon son âge, aidez votre enfant à :

Vider les capsules à café : à l'aide de la pointe d'un couteau transpercer et couper l'opercule en aluminium qui ferme la capsule. Retirer le café , laver , laisser sécher.

Percer chaque capsule (avec une punaise par exemple)

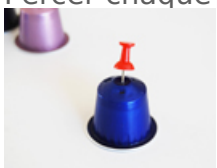

Enfiler un fil métallique. Faire une boucle à l'extrémité du fil qui se retrouvera à l'intérieur de la capsule.

Placer les capsules avec leur tige les unes à coté des autres en les décalant au moins de la hauteur d'une capsule. Enchevêtrer les fils et courber les extrémités.

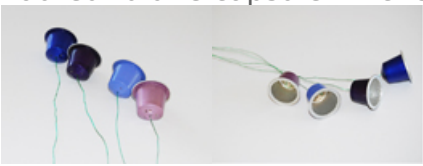

Donner de la forme à la branche de clochettes , c'est terminer !

cliquer pour agrandir l'image

Imprimer la page

Bricolage de branches de fleurs clochettes musicales réalisées avec des capsules à café.

LES PRODUITS 10 DOIGTS POUR RÉALISER CETTE ACTIVITÉ

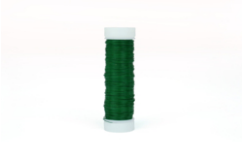

Fil métallique vert - 50 m **3,99 €**
Réf : 14570

Retrouver mon matériel sur le site 10doigts.fr