GUIRLANDE LUMINEUSE À FLOCONS ROUGES

UNE IDÉE POUR TRANSFORMER UNE GUIRLANDE LUMINEUSE EN GUIRLANDE DE NOËL

Bricolage pour réaliser une **guirlande lumineuse** rouge pour décorer la maison ou le sapin de Noël. Une guirlande classique est transformée en **guirlande** décorative avec des ciseaux et un peu de papier calque.

cliquer pour imprimer le modèle

Selon son âge aidez votre enfant à :

Découper des carrés de 11 cm de côté. Il en faut autant qu'il y a de lampes sur la guirlande lumineuse. Plier les carrés en 2, puis en 4 et en 8. Reproduire le motif sur les pointes des carrés.

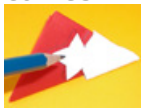

Découper le motif.

Ouvrir les flocons de papier-calque.

Couper une fente en croix au centre de chaque flocon.

Glisser un flocon de papier-calque sur chaque lampe de la guirlande lumineuse.

Il ne reste plus qu'à placer et à allumer la guirlande lumineuse flocons!

Imprimer la page

Bricolage pour customiser une guirlande lumineuse pour le sapin de Noël

LES PRODUITS 10 DOIGTS POUR RÉALISER CETTE ACTIVITÉ

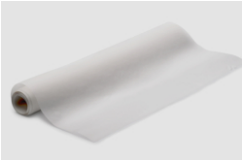

Rouleau papier calque blanc - 10 mètres **18,99 €**

Réf : 06672

Retrouver mon matériel sur le site 10doigts.fr