RONDS DE SERVIETTES DE NOËL DÉCORÉS D'UNE TÊTE D'ANGE

UN MODÈLE DE ROND DE SERVIETTE TÊTE D'ANGE À IMPRIMER

Imprimez le modèle d'ange et coloriez ! Bricolage de Noël pour réaliser des **ronds de serviette**s décorés d'une **tête d'ange** à colorier par l'enfant.

Imprimez le modèles d'ange pour votre enfant. cliquez sur la miniature pour imprimer le modèle Demandez à votre enfant de : Reproduire le dessin de l'ange sur du papier calque.

Repasser sur les traits avec un feutre or ou métallique et découper l'ange.

Compléter la décoration de l'ange selon son inspiration.

Découper une bande de papier calque de 18 à 20 cm de long sur 3 cm de large.

Dessiner des motifs ou des mots de Noël sur la bande avec ses feutres métalliques.

Laisser sécher l'ange et la bande.

Former un anneau avec la bande de papier calque.

Coller l'ange sur le dessus de l'anneau.

Glisser les serviettes dans les anneaux. Pour varier, demandez à votre enfant d'écrire le nom de chaque invité sur les ronds de serviette.

Inventez d'autres motifs au gré des idées de votre enfant.

Imprimer la page

Ronds de serviette décorés d'un ange pour les repas de fête.

LES PRODUITS 10 DOIGTS POUR RÉALISER CETTE ACTIVITÉ

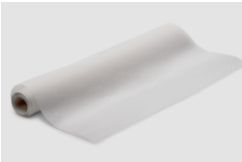

Rouleau papier calque blanc - 10 mètres **18,99 €**
Réf : 06672

Retrouver mon matériel sur le site 10doigts.fr