OH L'ESCARGOT – LES PAROLES DE LA CHANSON

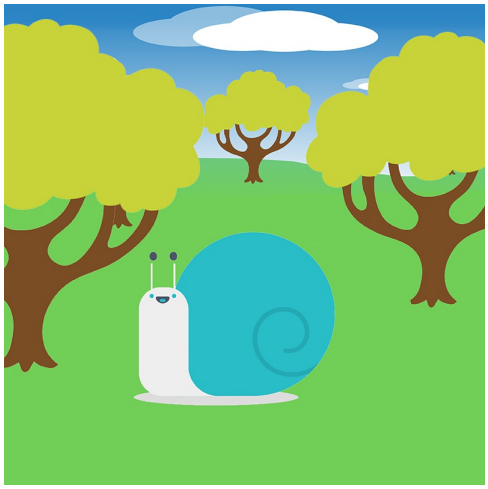

OH L'ESCARGOT : LES PAROLES DE LA CHANSON :

"Oh l'escargot, Quelle drôle de petite bête, C'est rigolo, 2 cornes sur la tête..."

La comptine "Oh l'escargot" à chanter avec les paroles à imprimer et à coller dans un cahier de chants.

OH L'ESCARGOT – LES PAROLES DE LA CHANSON

Oh l'escargot, Quelle drôle de petite bête,
C'est rigolo, 2 cornes sur la tête,
Le chat, miaulait, derrière la barrière,
Le vent, soufflait, d'une drôle de petite manière,
J'ai vu, t'as vu, Le petit trou d'son derrière,
J'ai vu, t'as vu, Le petit trou d'son ... Han!

OH L'ESCARGOT – LA CHANSON À ÉCOUTER

🔊 Ecouter la chanson Oh l'escargot

OH L'ESCARGOT – LE TEXTE DE LA CHANSON À IMPRIMER

► Cliquez sur l'image du texte de la chanson pour l'imprimer :

Oh l'escargot

Oh l'escargot, Quelle drôle de petite bête,
C'est rigolo, 2 cornes sur la tête,

Le chat, miaulait, derrière la barrière,
Le vent, soufflait, d'une drôle de petite manière,
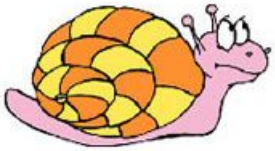
J'ai vu, t'as vus, Le petit trou d'son derrière,
J'ai vu, t'as vus , Le petit trou d'son ... Han!