A LA CLAIRE FONTAINE – LA CHANSON !

ECOUTEZ ET IMPRIMEZ LES PAROLES DE LA CHANSON : "A LA CLAIRE FONTAINE" !

A la claire fontaine est une chanson très populaire que tous les français connaissent. à l'origine, c'est un poème éponyme qui a été rédigé entre le XVème et le XVIIIème siècle et qui a été mis en musique par la suite. Sur un air nostalgique, cette petite comptine pleine d'amour parle de séparation, d'amour et d'instant présent.

Sur cette page, retrouvez la comptine "A la claire fontaine" en vidéo grâce à notre partenaire "Le monde des Titounis", Vous pourrez alors l'écouter avec vos enfants. N'hésitez pas à imprimer les paroles ou la partition pour les petits musiciens.

LES PAROLES DE LA CHANSON "A LA CLAIRE FONTAINE"

À la claire fontaine
M'en allant promener,
J'ai trouvé l'eau si belle,
Que je m'y suis baignée.

Il y a longtemps que je t'aime
Jamais je ne t'oublierai.

Sous les feuilles d'un chêne
Je me suis fait sécher,
Sur la plus haute branche,
Un rossignol chantait.

Il y a longtemps que je t'aime
Jamais je ne t'oublierai.

Chante, rossignol, chante,
Toi qui as le cœur gai,
Tu as le cœur a rire,
Moi, je l'ai à pleurer.

Il y a longtemps que je t'aime
Jamais je ne t'oublierai.

Sans l'avoir mérité,
Pour un bouquet de roses,
Que je lui refusai.

Il y a longtemps que je t'aime
Jamais je ne t'oublierai.

Je voudrais que la rose
Fût encore au rosier,
Et que mon ami Pierre
Fût encore à m'aimer

AUTRE VERSION DU TEXTE

Dans une autre version populaire, le dernier couplet ne parle pas d'un ami Pierre, mais d'une douce amie. Vous pouvez alors chanter cette version :

Je voudrais que la rose
Fût encore au rosier,
Et que ma douce amie
Fût encore à m'aimer

Les fiches à imprimer de la chanson "A la claire fontaine"

Il est très utile de garder sous la main un carnet avec les chansons préférées de vos enfants. C'est pourquoi nous vous proposons d'imprimer gratuitement les paroles de la chanson "A la claire fontain" illustrée. Imprimez le texte de la comptine "A la claire fontaine "

LA CHANSON "A LA CLAIRE FONTAINE" EN VIDÉO YOUTUBE

Il existe plusieurs adaptations musicales de cette chanson sur YouTube. Nous vous proposons d'écouter et de regarder la vidéo de notre partenaire "Le monde des Titounis" qui propose une version très douce et pleine de couleurs ! Les illustrations permettent de comprendre le sens du texte assez facilement. Une bonne version à faire écouter aux enfants.

LES FICHES À IMPRIMER DE LA COMPTINE "A LA CLAIRE FONTAINE"

Il est très utile de garder sous la main un carnet avec les chansons préférées de vos enfants. C'est pourquoi nous vous proposons d'imprimer gratuitement les paroles de la chanson "A la claire fontaine" illustrée. Imprimez le texte de la comptine "A la claire fontaine "

IMPRIMER LE TEXTE ILLUSTRÉ DE CETTE JOLIE BERCEUSE POUR ENFANT

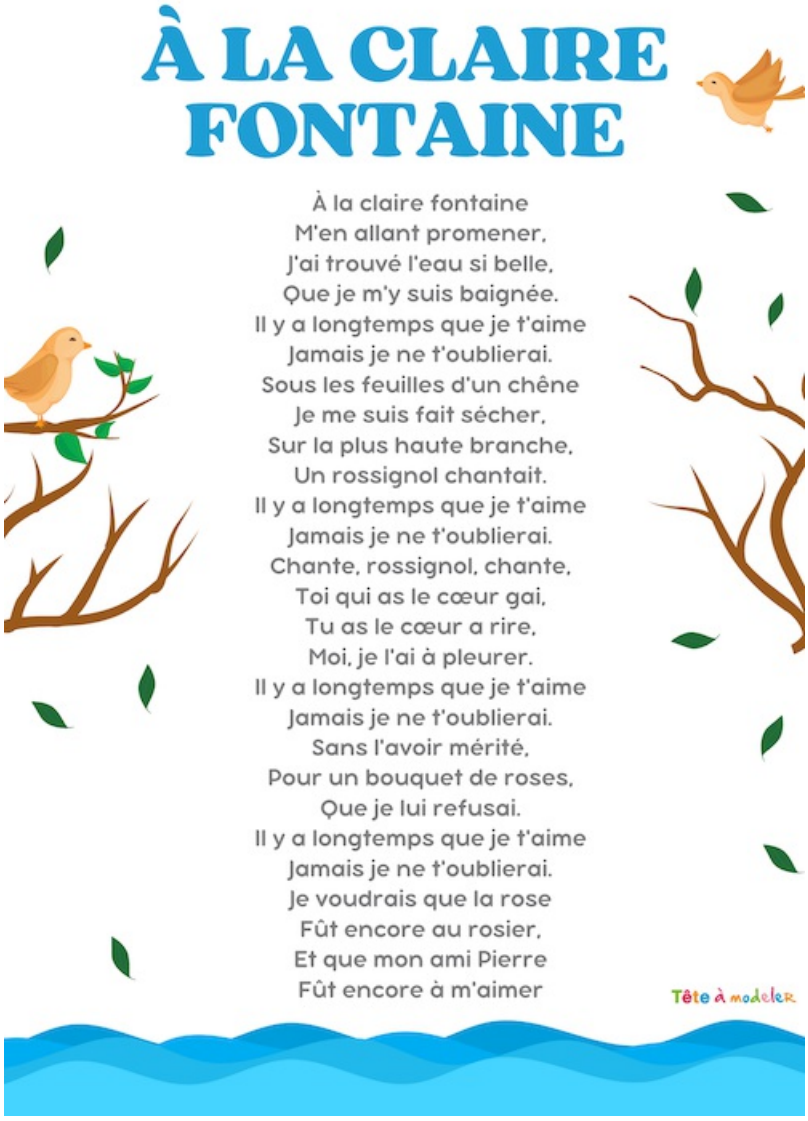

LA PARTITION À IMPRIMER DE LA CHANSON "A LA CLAIRE FONTAINE"

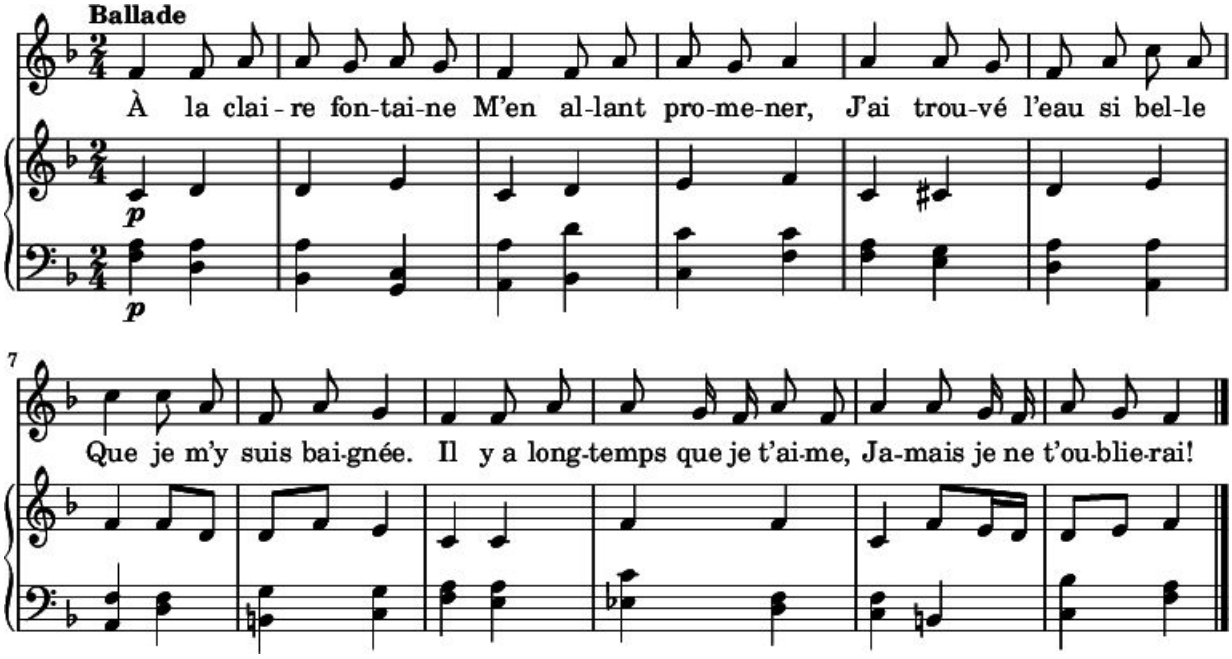

COMMENT JOUER À LA CLAIRE FONTAINE À LA FLUTE ?

"A la Claire Fontaine" fait partie des chansons les plus faciles à jouer à la flute à bec. C'est pourquoi elle est souvent utilisée par les professeurs de musique pour apprendre aux enfants

à jouer de cet instrument. Retrouvez ci une vidéo avec les différentes notes et les placements des doigts sur la flute pour essayer avec les enfants.

COMMENT JOUER À LA CLAIRE FONTAINE AU PIANO ?

Votre enfant préfère le piano à la flute ? C'est tout à fait possible de lui apprendre à jouer cet air de musique au piano. Voici une seconde vidéo pour permettre aux enfants de repérer les notes et de s'exercer à jouer cette musique.

;

QUELQUES NOTES SUR L'HISTOIRE DE LA CHANSON "A LA CLAIRE FONTAINE"

À la claire fontaine est un **classique de la chanson traditionnelle** française qui raconte l'histoire d'une petite fille qui a perdu son ami Pierre. Elle vient d'un poème qui aurait été rédigé entre le XVème et le XVIIIème siècle. La chanson était chantée par les coureurs de bois lors des longs voyages et par les patriotes pendant les insurrections au XIXème siècle avant de devenir le premier hymne national de la Nouvelle France. **On recense au moins 500 versions de la chanson à la claire fontaine** et de nombreuses adaptations.

UNE MUSIQUE TRÈS POPULAIRE AU CANADA

Très populaire, la chanson a traversé l'Atlantique avec les soldats de Louis-Joseph de Montcalm pendant la guerre de 7 ans qui a eu lieu au 18ème siècle. Elle a même servi de chant national aux troupes franco-canadiennes lors de la révolte contre l'hégémonie anglaise de 1837. C'est pourquoi, elle est devenue un chant très populaire aussi au Canada.

QUI A ÉCRIT "À LA CLAIRE FONTAINE" ? CONNAISSONS-NOUS L'AUTEUR ?

Nous ne connaissons pas l'auteur du poème à l'origine de cette chanson Par contre, on connait beaucoup du contexte de la chanson, de son histoire et toutes les versions qui ont pu voir le jour après sa création.

D'AUTRES COMPTINES POUR FAIRE VOTRE COMPILATION DE BERCEUSES

Autant se le dire, ce n'est pas sur "A la claire fontaine" que nous allons nous amuser à danser avec les enfants. C'est plutôt une musique pour les temps calmes à écouter avant de dormir par exemple. Vous pourrez même l'intégrer à une liste de lecture avec des berceuses pour le soir. On vous conseille d'y mettre également les chansons suivantes :

- Frère Jacques
- Do Do l'enfant do
- Au clair de la lune
- Bateau sur l'eau