ANGE DE NOËL EN PAPIER CALQUE

UN BRICOLAGE POUR RÉALISER UN ANGE EN PAPIER CALQUE

Un petit **ange de Noël** blanc en papier calque pour que votre enfant puisse ajouter sa contribution à la décoration de Noël.

Ce petit **ange** en papier calque peut être réalisé soit pour la crèche de Noël ,soit pour décorer le sapin de Noël ou la table du repas.

Associez votre enfant selon son âge et ses possibilités. Pour les plus petits prenez en charge le découpage et / ou le pliage.

Imprimez le modèle sur une feuille de papier.

Cliquez sur la miniature pour voir et imprimer

Demandez à votre enfant de :

Reproduire le modèle de base. Pour les plus jeunes, vous pouvez leur demander de coller le modèle au dos d'une feuille de bristol puis de découper l'ange en suivant les traits rouges. Terminer le dessin de l'ange.

Colorier l'ange. Votre enfant peut compléter la décoration en perforant le bas de la robe de l'ange.

Rouler la bande large et coller ou agrafer le corps de l'ange

Plier les bras.

Découper les ailes dans du papier or ou argent. Coller les ailes dans le dos de l'ange.

Votre enfant peut compléter son ange en collant un petit carton plié en deux pour faire un livre, un petit instrument de musique découpé dans du papier ou tout autre chose.

Imprimer la page

Anges de Noël pour décorer la crèche ou pour décorer la table du repas de Noël

LES PRODUITS 10 DOIGTS POUR RÉALISER CETTE ACTIVITÉ

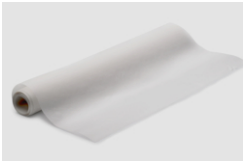

Rouleau papier calque blanc - 10 mètres
Réf : 06672
18,99 €

Papier épais multicolore, 25 x 35 cm - 25 feuilles
Réf : 14942
8,49 €
(soit 0,34 € / feuille)

Bâton de colle blanche Cléopâtre
à partir de
0,99 €

Retrouver mon matériel sur le site 10doigts.fr