UGLYDOLLS – LE FILM !

RETROUVEZ LA BANDE – ANNONCE ET DES INFOS SUR LE FILM : UGLYDOLLS

A Uglyville, l'existence de Moxy et de ses amis UglyDolls est chaque jour un tourbillon de bonheur. Mais la curiosité de Moxy la conduit à se demander ce qui peut bien se trouver de l'autre côté de la montagne longeant Uglyville. Accompagnée de ses camarades, Moxy va découvrir un autre monde –Perfection-.

Une ville où les poupées sont conformes aux critères de beauté conventionnels afin de séduire les enfants. Moxy et ses copains vont être soumis aux manipulations de Lou, la poupée idéale, chargé de former les nouvelles recrues. Au sein de Perfection, les UglyDolls vont se retrouver confronter à la différence, au rejet et à l'envie d'être aimé.

INFOS SUR LE FILM "UGLYDOLLS" :

Sortie en salle : 10 juillet 2019
Age : dès 6 ans
Distribution : Metropolitan FilmExport

LA BANDE-ANNONCE DU FILM "UGLYDOLLS"

AFFICHE DU FILM "UGLYDOLLS"

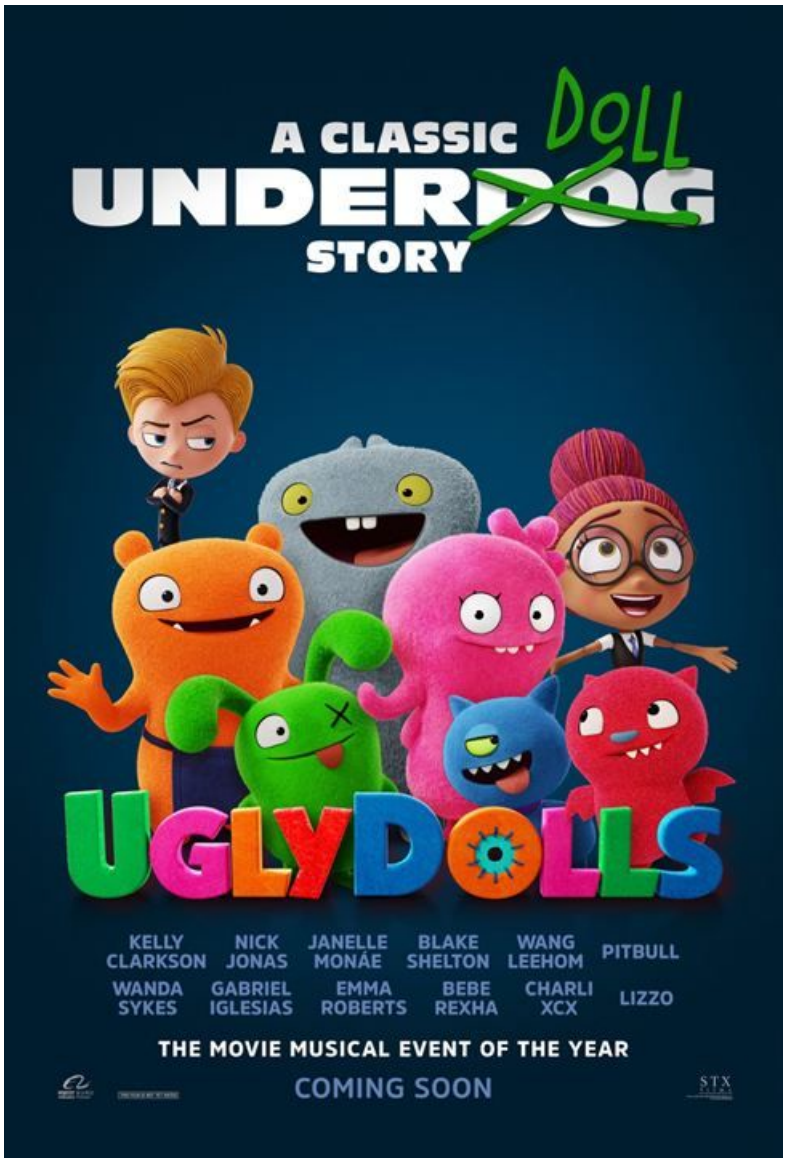
A CLASSIC
UNDERDOG
DOLL
STORY
UGLYDOLLS
KELLY CLARKSON
NICK JONAS
JANELLE MONÁE
BLAKE SHELTON
WANG LEEHOM
PITBULL
WANDA SYKES
GABRIEL IGLESIAS
EMMA ROBERTS
BEBE REXHA
CHARLI XCX
LIZZO
THE MOVIE MUSICAL EVENT OF THE YEAR
COMING SOON
STX